



## BALANÇA DE PLATAFORMA

Leve e resistente.

Possui pés articulados e reguláveis,  
estrutura em aço Carbono SAE 1020

**PLATAFORMA**  
**1200 x 1200 mm**

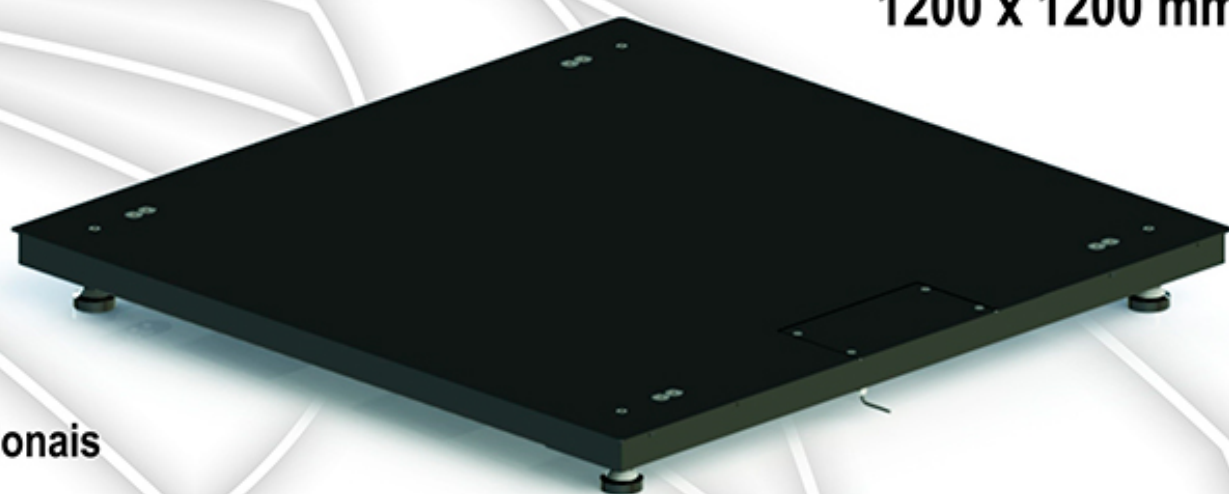

### Opcionais

- Chapa de superfície xadrez
- Pedestal para Indicador de Pesagem
- Rampas de acesso
- Olhais de içamento

Estrutura em chapas  
dobradas com pintura epóxi



Olhal de içamento

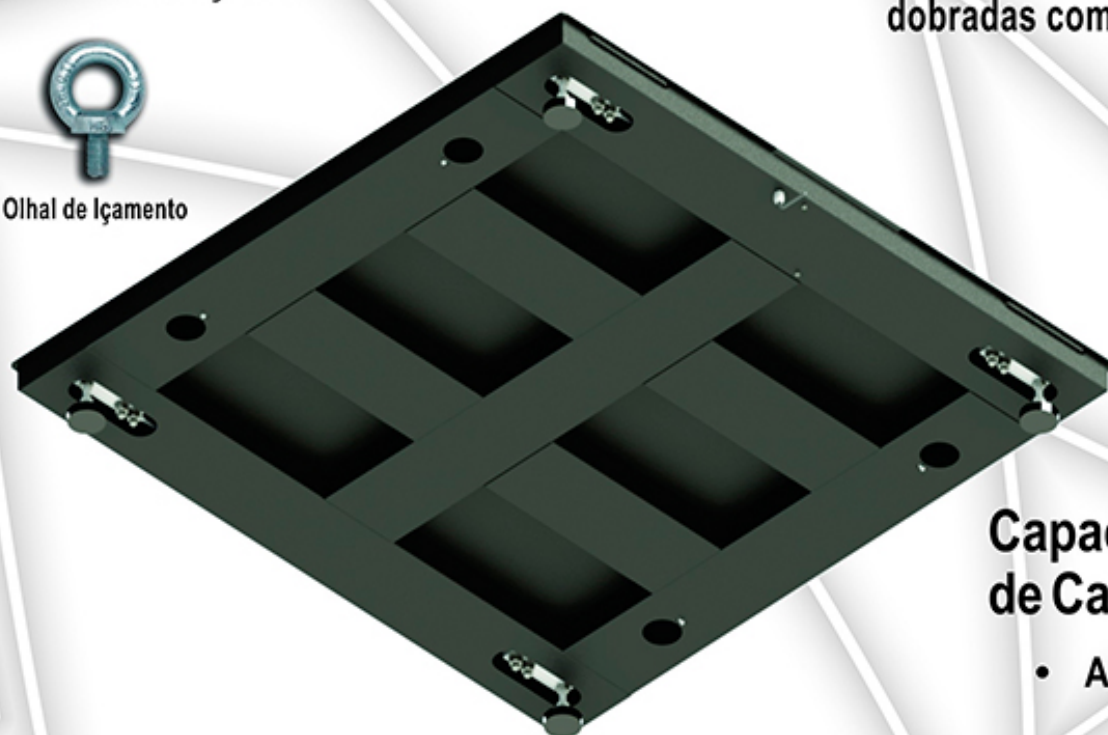

**Capacidade  
de Carga**

- Até 2500kg



# CARACTERÍSTICAS TÉCNICAS

## Indicador de Peso

- Classe de exatidão aprovação INMETRO III
- Aprovado pelo INMETRO para até 10.000 divisões
- Dimensões do indicador A: 165mm, L:240mm, P: 70mm
- Peso indicador: 2,1 kg
- Grau de Proteção: IP-65
- Display: 26 mm de altura, com 6 dígitos, em LED
- Gabinete em Aço Carbono com pintura epóxi
- Teclado em policarbonato
- Alimentação de 85 a 250 Vca (Fonte Automática)
- Interface de comunicação Serial RS-232C
- Filtro digital, contra vibrações, configurável em até 8 níveis
- Indicadores luminosos: Zero, Peso líquido e Peso estável,
- Detector de pico máximo
- Contagem de peças
- Bateria Interna de longa duração recarregável com autonomia de 8 horas
- Auto desligamento para proporcionar a economia da bateria

## Plataforma

- Carga Máxima: Até 2500kg
- Dimensões da plataforma: L.: 1200mm. C.: 1200mm A.: 114mm
- Estrutura da plataforma em aço carbono SAE1020 com pintura epóxi
- Peso da estrutura montada sem Indicador de Pesagem: 68kg

Fabricada e verificada de acordo com o RTM- Regulamento Técnico e Metrológico para instrumentos de pesagem não automáticos, conforme Portaria INMETRO nº 236/94.

Possui pés niveladores articulados.

As matérias primas utilizadas na fabricação do equipamento atendem as normas técnicas específicas para o que se destina sua fabricação e utilização.

Não apresentam pontos cortantes ou superfícies ásperas.

## **Assistência Técnica em todo o Brasil.**

*Exija sempre do seu fornecedor as portarias de aprovação de modelo pelo INMETRO*



• ISO 9001 ✓  
GESTÃO DE QUALIDADE

• ISO 14001 ✓  
GESTÃO AMBIENTAL

• ISO/IEC 17025 ✓  
CALIBRAÇÃO DE BALANÇAS

Curitiba/PR  
Fábrica, Administração, Vendas,  
Locação e Assistência Técnica  
Rua O Brasil para Cristo, 350, 364, 376 - CEP: 81650-110